FILMOCHTEND
Zondagmorgen is er een Filmochtend van Vendel 5 der Nationale Jeugdstorm Zuidelijke Wandelweg, hoek Haringvlietstr. Toegang gratis voor Jongens van 10-14. Om 9.30 uur. HAAST JE EN WEEST OP TIJD, anders geen plaats meer.
Tot Zondag' Vendel'5

11-3-1311
Hist Doc
274.

2e JAARG.
No. 2

SEPTEMBER 1942

de Stormvlag

STRIJDBLAD VAN DEN „NATIONALE JEUGDSTORM"

„IN GODSVERTROUWEN ALLES VOOR 'T VADERLAND"

Oproep aan de Nederlandsche jeugd

Breekt de Boeien!

De Jeugdstorm marcheert. Met vliegende vaandels en slaande trom! Twee maanden lang hebben wij weinig van ons laten hooren en zien, maar deze twee maanden zijn noodig geweest om het voorbereidende werk te verrichten voor het nieuwe Jeugdstormoffensief, wat thans geopend is op de Nederlandsche Jeugd.

Sinds 1 September j.l. marcheeren onze Vendels wederom, krachtiger en doelbewuster dan ooit tevoren, klinkt onze krachtige zang door steden en dorpen, dreunen de trommen en hoort men allerwege ons trompetgeschal; *JONG* NEDERLAND IS *ONTWAAKT EN OPGESTAAN EN IS THANS OP MARSCH, OP MARSCH OM DIE JEUGD, DIE NOG STEEDS AAN DEN KANT VAN DEN WEG STAAT TE WINNEN VOOR ONZE IDEALEN.*

Reeds nu blijkt hoezeer er belangstelling bestaat voor onze gelederen; op onze marschen worden wij omzoomd door honderden kinderen, die met de muziek medemarcheeren en ons naar onze kwartieren begeleiden.

Vele jonge kerels en meisjes zouden gaarne willen toetreden, voelen dat ook zij iets in dezen grootschen tijd moeten doen voor hun Vaderland en niet willen zijn als die O.Z.O. en „sorry"-mannekes, die wij ondersteboven loopen, maar zij durven nog niet, durven niet omdat allerlei omstandigheden hen nog weerhouden.

Welnu Makkers, ons parool is thans:

BREEKT DIE BOEIEN; WORDT VRIJ EN BESLIST THANS.

Wij willen een krachtig Nederland, dat straks met eere een plaats zal innemen in het Nieuwe Europa, dat geboren wordt onder veel bloed en tranen, ook Nederlandsch bloed! De nieuwe Nederlandsche Jeugd is revolutionnair zooals de Jeugdstorm revolutionnair is; revolutionnair wil zeggen omwentelingsgezind; welnu wij wenschen een omwenteling op korten termijn. Weg met al het slappe en halve gedoe, maar durf te bekennen dat je gevoelt voor den Jeugdstorm; weet dat 18.000 Nederlandsche jongens en meisjes achter je staan. Wij reiken je onze stormershand, wij hebben noodig levenslustige jongens en meisjes, sportieve jeugd die Volk en Vaderland wil dienen.

In deze Stormvlag vind je de adressen, waar je je kunt aanmelden.

Beslist thans, jeugd van Nederland en breekt de boeien die je nog weerhouden om je te melden; maar doet het NU, want de tijd dringt; het gaat om ons Vaderland, wat ons lief is, en de Oranje Blanje Bleukleuren, welke wij immer hoog zullen houden.

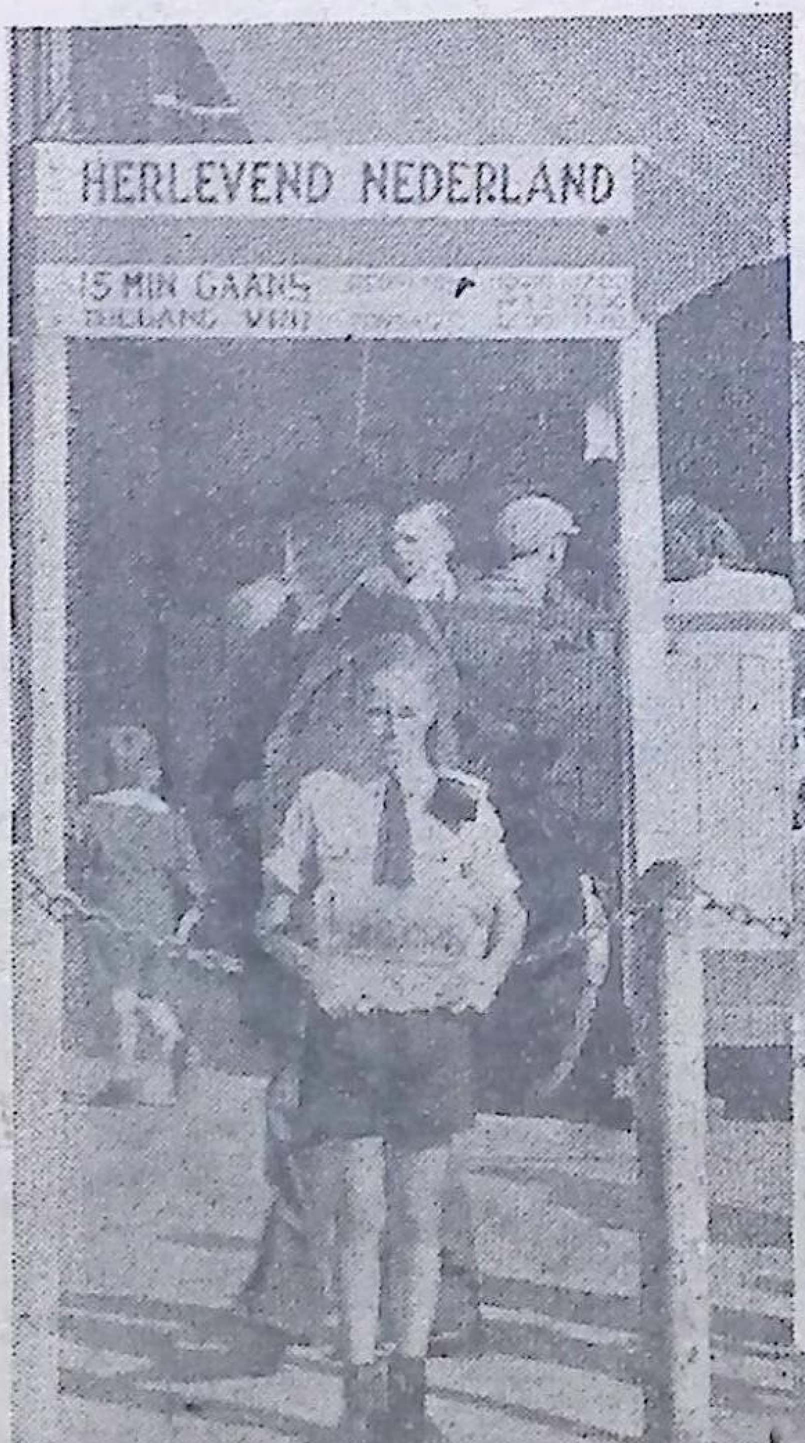

Er dreunen trommels door ons land
Op marsch met den Jeugdstorm mee
De vlaggen waaien in ons hand
De vlaggen van ons Vaderland
Stormersjeugd, stormersjeugd,
Stormersjeugd marcheert.

STORMERSWERK!

Revolutionnair

De Jeugdstorm gaat de Nederlandsche Jeugd veroveren!

Dit is geen holle leuze, wat wel bewezen wordt door den inzet van alle stormers, stormsters, meeuwen en meeuwkes bij de propaganda en in het bijzonder bij de colportage.

Onophoudelijk, keer op keer, klinkt uit de Jeugdstorm-gelederen: „Wij zijn bereid", waar het gaat om de toekomst van Nederland.

Wanneer na afloop van een colportagetocht het kwartier weer wordt opgezocht, dan bewijst de verkochte oplage, dat vele jonge harten zich gaan openen voor den Jeugdstorm.

Dat dit met leede oogen wordt aangezien door onwillende, meestal oudere elementen, laat zich denken. Zij zullen niets achterwege laten, om te probeeren door dwang en kunstmiddelen het natuurlijke te onderdrukken, wat een onmogelijkheid is.

Dat ondervond een onderwijzer, die voor de klas oogluikend toeliet, dat zijn leerlingen den Jeugdstorm beschimpten.

Het was hem niet ontgaan, dat er een jongen onder was, die niet aan het spelletje meedeed. Hij kon ook niet weten, dat de jongen een week tevoren tot het besluit was gekomen, meer van den Jeugdstorm te weten te komen en een „Stormmeeuw" op straat had gekocht.

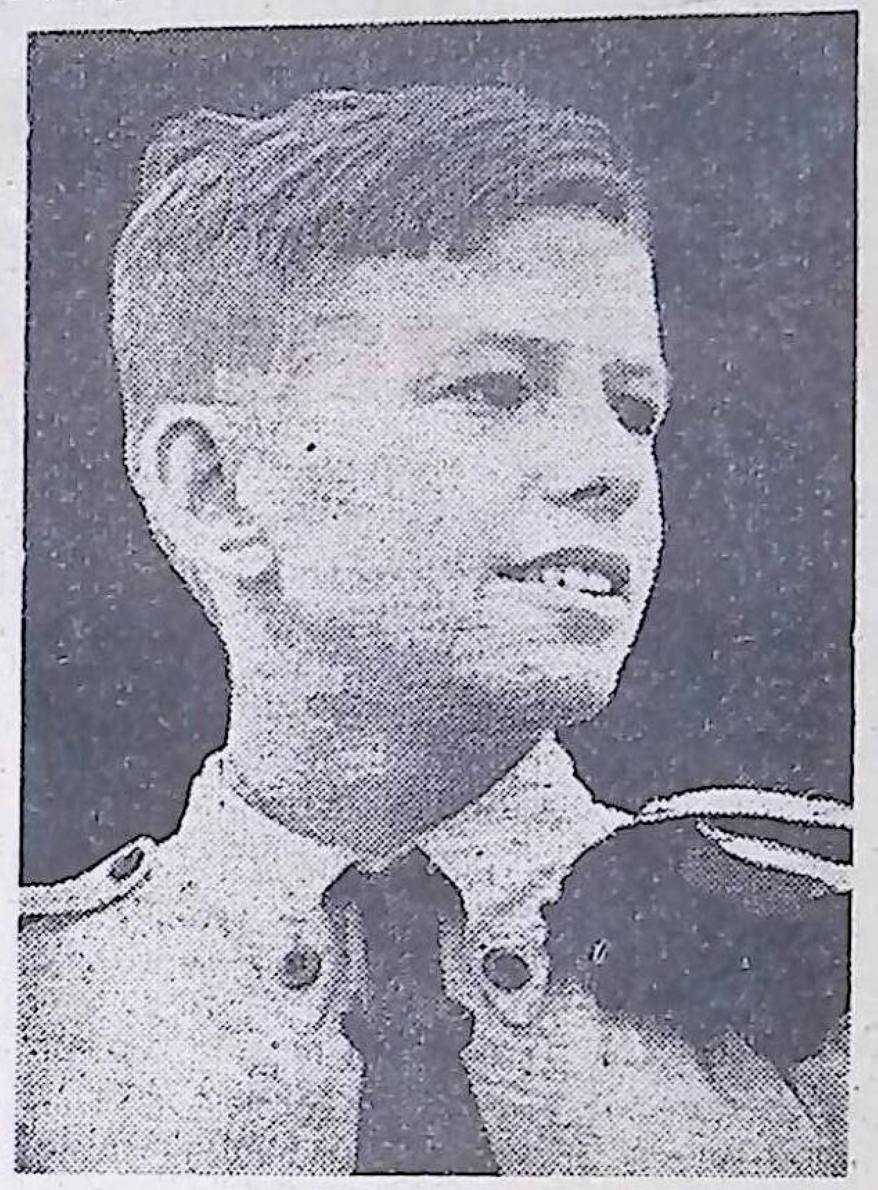

Wat hij daarin las over de verbondenheid van alle jongens en meisjes van Europa, welke offers zij daarvoor te brengen hadden, had zijn volle instemming. In hem was het besef gegroeid, dat in de allereerste plaats noodig was, dat zulk een verbondenheid zou gaan heerschen onder de Nederlandsche Jeugd.

In zijn hart vond de onderwijzer het jammer, dat een van zijn beste leerlingen iets voor den Jeugdstorm was gaan voelen.

Op een dag kwam het tot een uitbarsting, toen na de les de onderwijzer in de volle klas de opmerking maakte, dat hij het terwille van den jongen, noodig oordeelde, zijn ouders te onderhouden over de sympathie van hun zoon voor den Jeugdstorm.

Dit was gemeen, daar bekend was, dat de betreffende ouders „anti's" waren.

Plotseling stond de jongen rechtop in zijn bank. De klas zat gespannen. Terwijl de stilte inviel, antwoordde hij: „Wanneer U naar mijn ouders gaat, om erover te spreken, dat ik veel voor den Jeugdstorm voel, dan kan ik U slechts garandeeren, dat i k *over weinige maanden aan het Oostfront sta, maar U morgen in Scheveningen zit..."*

MEEUWENWERK!

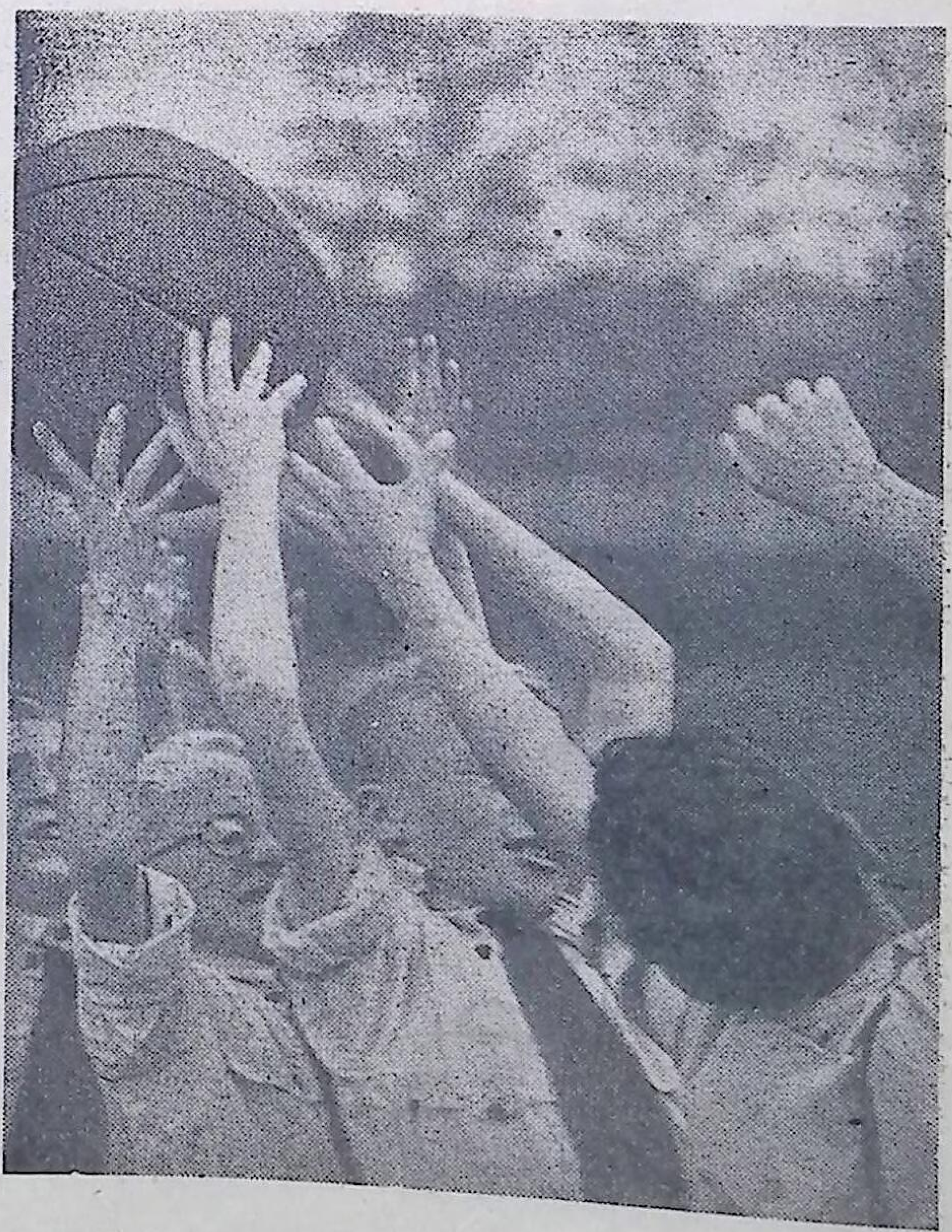

MEEUWKESWERK

Laf

Een klein land kan groot zijn door zijn daden, hoor je dikwijls zeggen.

Zoo'n klein land nu is Nederland, dat door zijn daden zijn grootheid bewijst, hoor je als conclusie.

Nederland heeft onder zijn athleten b.v. den snelsten blanke te wereld.

Wat waren we trotsch, toen Osendarp op de Olympische Spelen in Berlijn de 100 m. liep. Hij eindigde weliswaar als derde, doch de nummers 1 en 2 waren Amerikaansche negers, die toen goed genoeg waren, om de eer van Amerika hoog te houden, doch anders door de Amerikanen gemeden worden als een gevaarlijke ziekte.

Osendarp had door zijn kracht ons land waardig vertegenwoordigd; heel sportief Nederland was hem daar dankbaar voor.

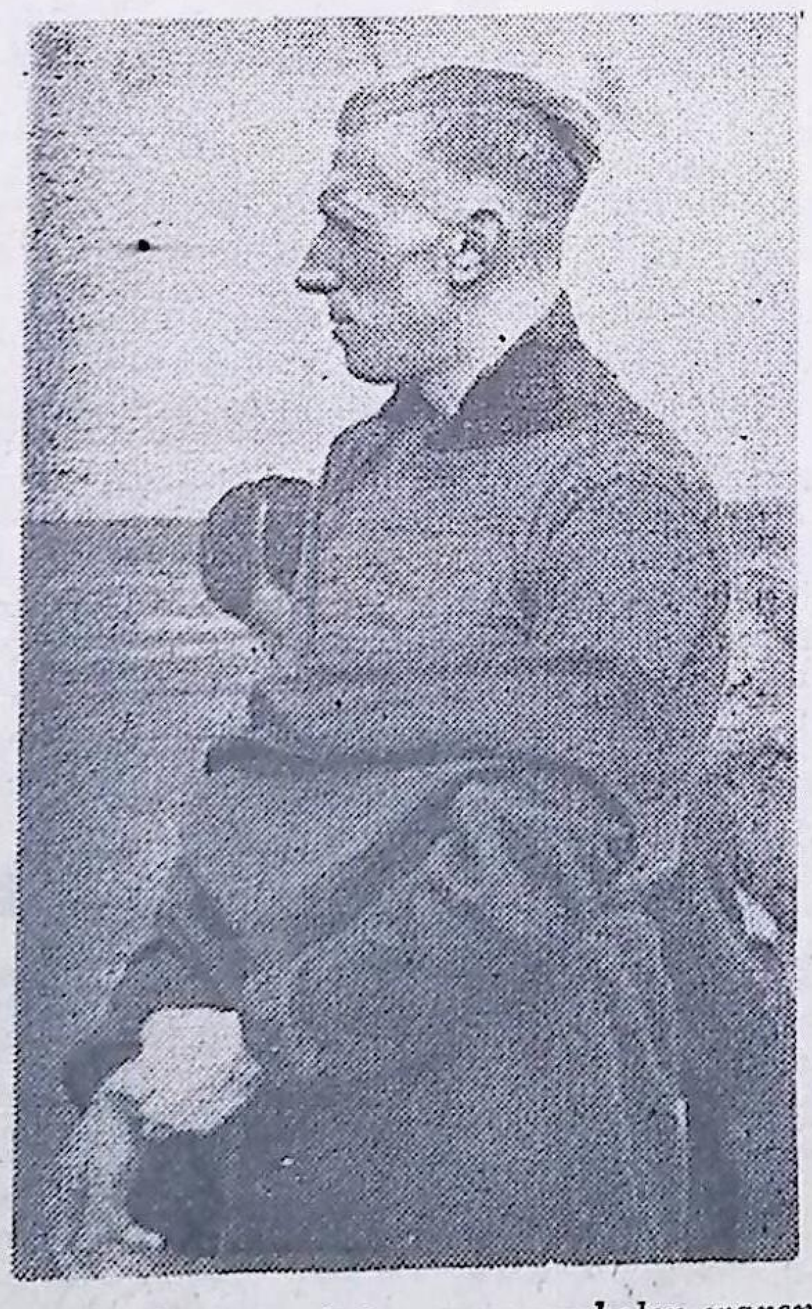

Maar wat baatte het hem, dat er maar enkelen waren, die alles gaven voor den roem van zijn land?

Want in werkelijkheid was die roem niet zoo groot, daar alles steeds weer terecht kwam op de schouders van dezelfden.

Toen dan ook het streven den kop opstak, wat inhield, dat het geheele volk de handen ineen behoorde te slaan, tot heil van alle menschen in dat volk en tot verhooging van de weerbaarheid van de jeugd, aarzelde Osendarp niet lang, maar bekende zich tot de nieuwe orde.

Toen hij weer eens voor een sportief publiek op de sintelbaan verscheen en zijn 100 m. uitliep, reageerde men plotseling met gejoel en gefluit. Deze herriemakers waren dezelfden, die vroeger gejuicht hadden en steeds den mond vol hadden over: „Geen politiek in de sport".

Dat deze laffe houding van „sportvrienden" ten sterkste af te keuren is, zal iedere openhartige jongen of meisje mèt ons beamen!

STORMSTERSWERK

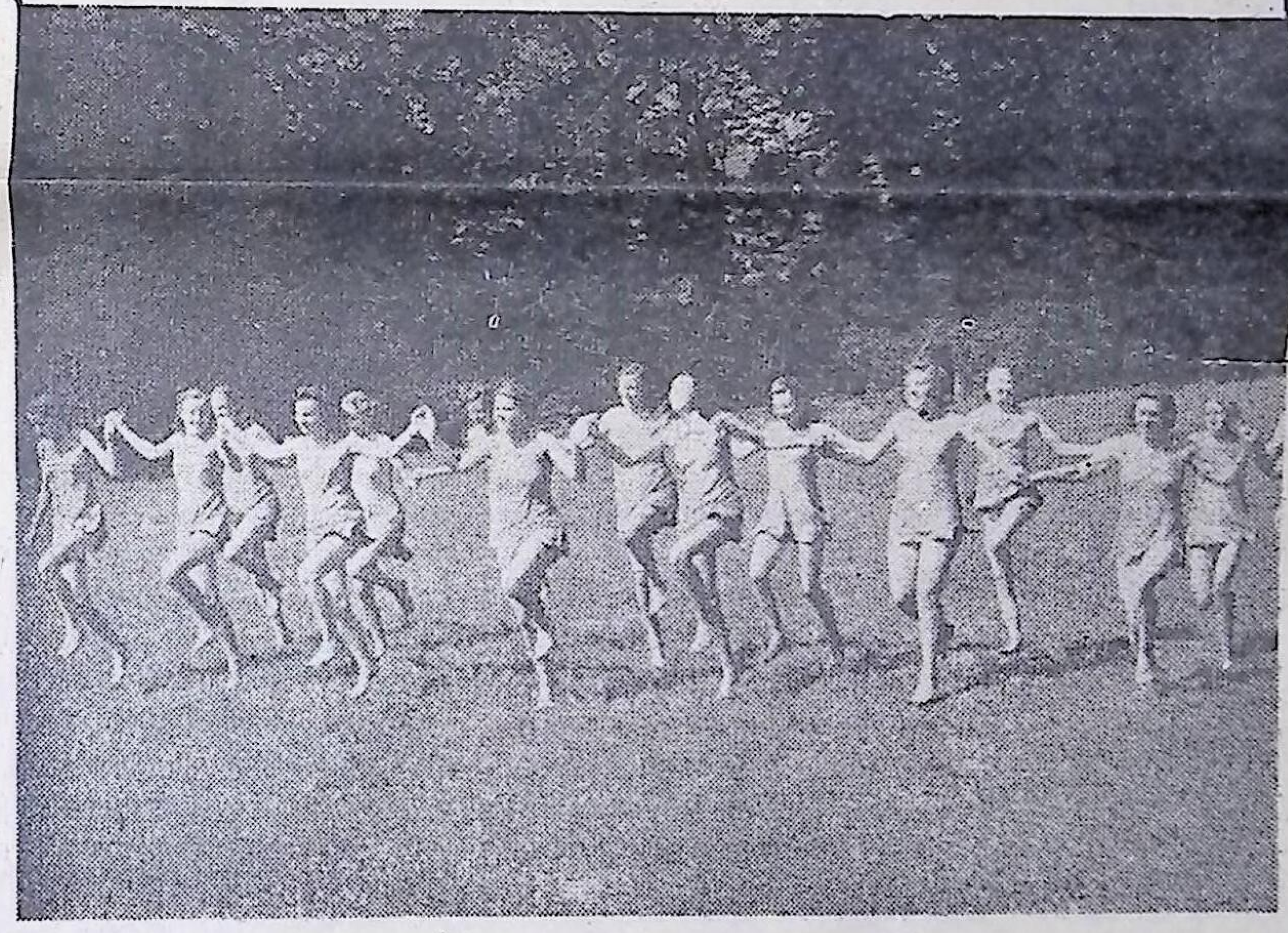

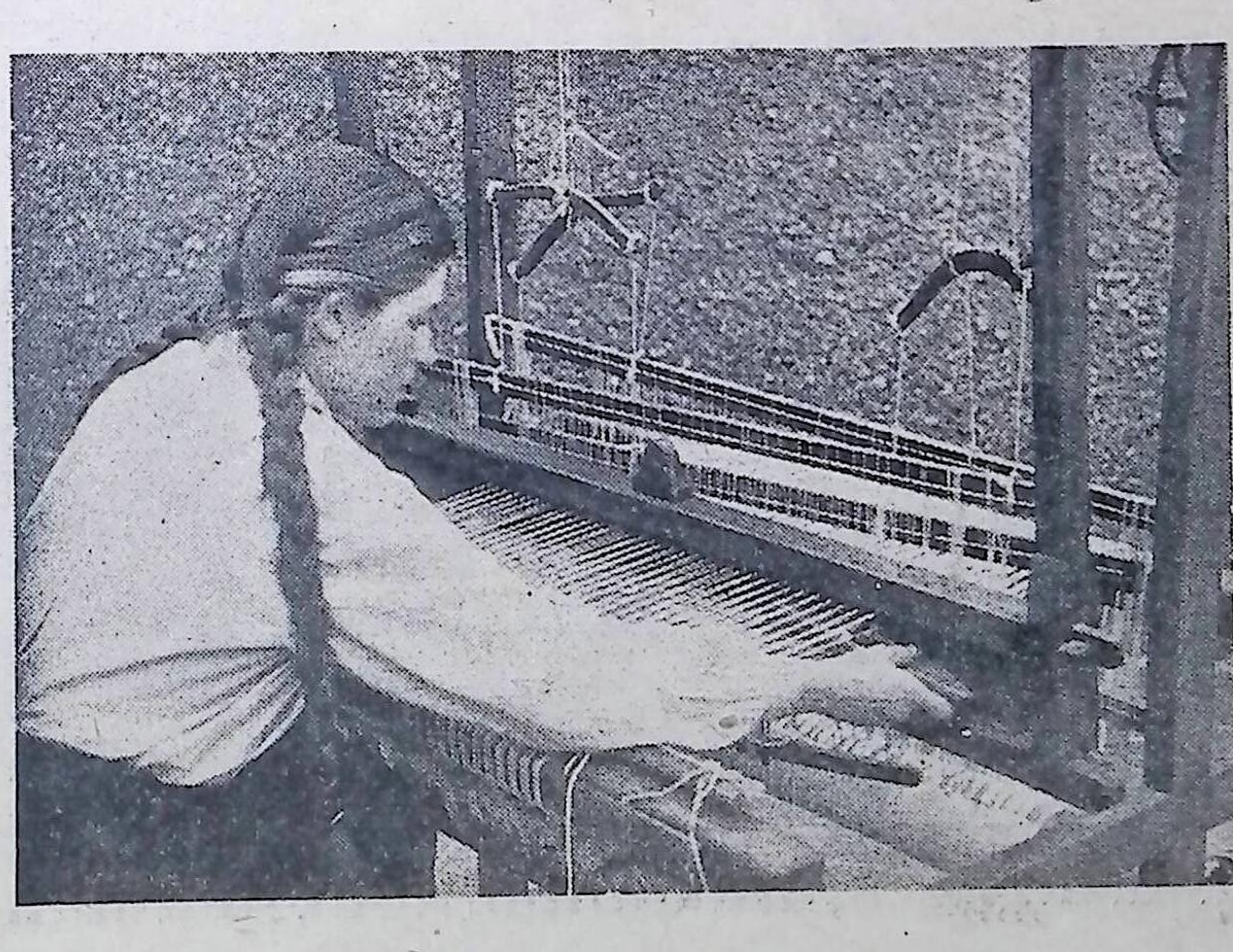

WAT WIJ DOEN

ENKELE FLITSEN UIT ONS WERK

Elken Zaterdagmiddag is het raak! De Jeugdstorm houdt zijn diensten, trekt naar buiten om de theoretische kennis, dat hij op een avond in de week opgedaan heeft, in de vrije natuur in praktijk te brengen. Dat het er fijn toegaat, dat zul je wel aan de foto's zien. Maar we zouden tientallen „Stormvlaggen" noodig hebben, om met foto's te laten zien, wat wij nog meer doen.

BREEKT DE BOEIEN en komt zelf meemaken, wat wij doen. Waar je je kunt melden, vind je onderaan deze bladzijde. Zoek de provincie of plaats uit, waarin je woont en schrijf aan het bijvermelde adres, of je het adres kunt krijgen van het Jeugdstormkwartier in je woonplaats, waar je alle inlichtingen kunt krijgen en waar je je kunt opgeven als lid.

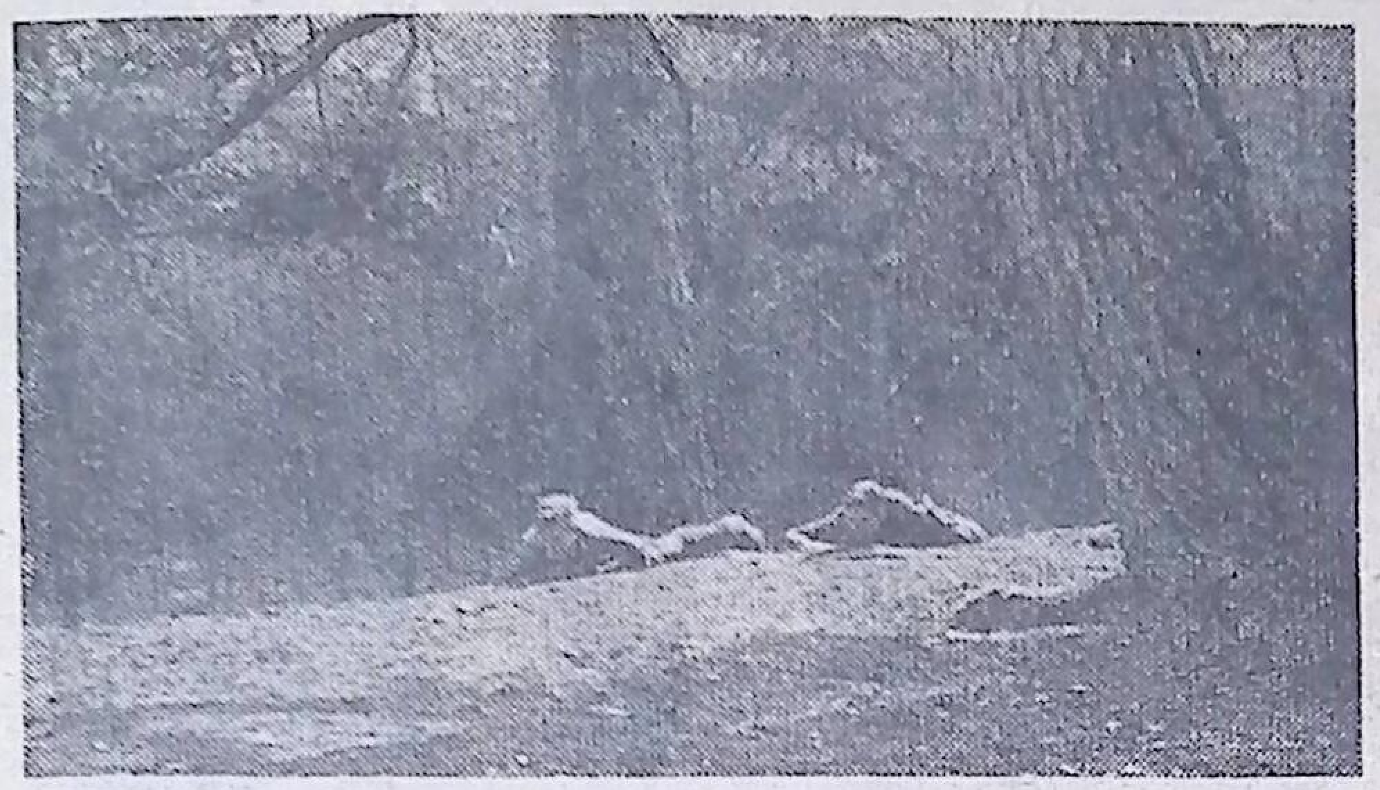

VELDWERK. — Verkenningspatrouille Opperwachter Z. is uitgezonden om het vijandelijk kamp te ontdekken. Ongezien tracht zij te naderen.

... ook de vijand heeft zijn voorzorgen getroffen. De weg is versperd.

Door een andere patrouille is de vijand uit zijn kamp gelokt. Op dit oogenblik breekt een snelle afdeeling onder leiding van haar commandant naar het kamp door, bezet dit bij verrassing en bezegelt aldus de overwinning.

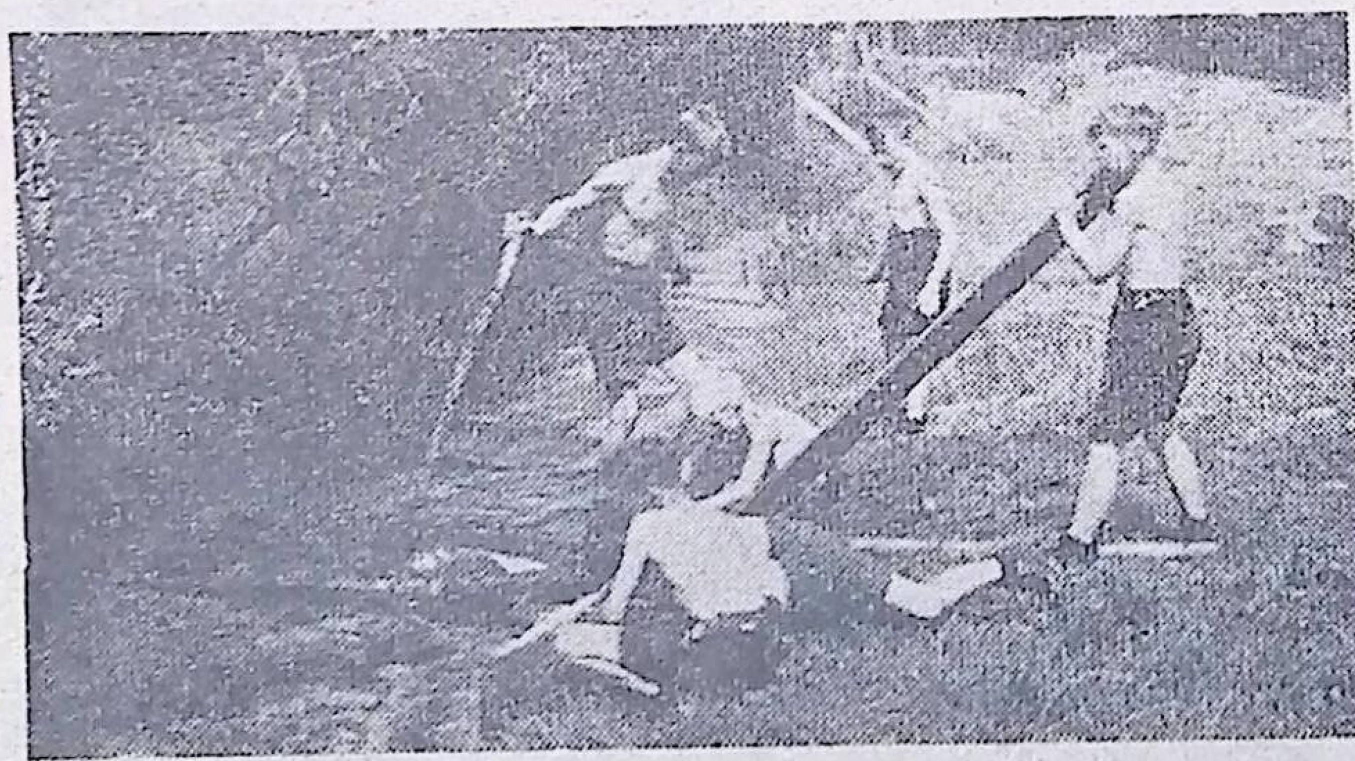

Er zijn heel wat moeilijkheden te overwinnen, om het vijandelijk kamp te naderen, over slooten worden bruggen geslagen.

IJSHOCKEY door de Jeugdstorm.

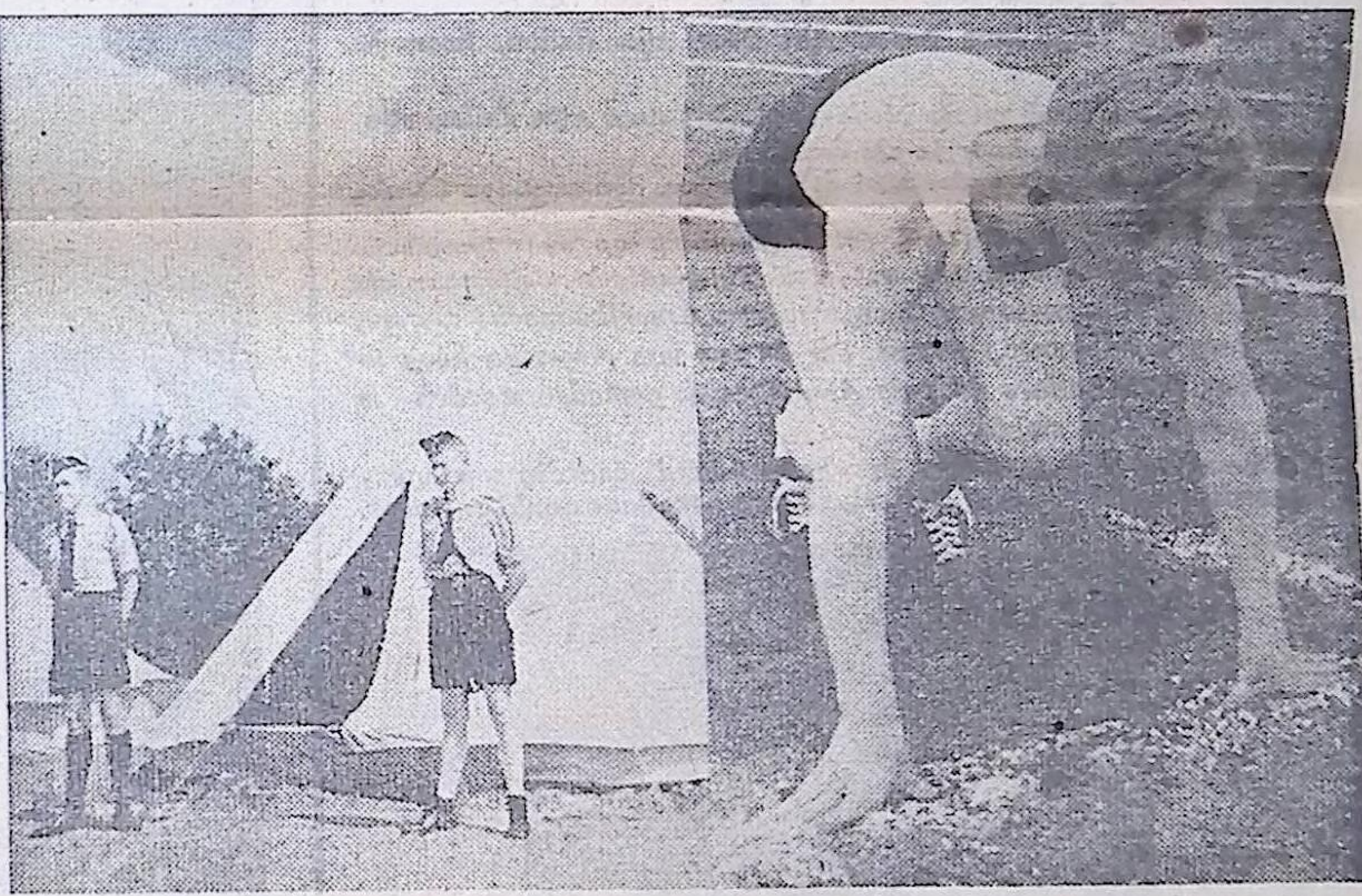

Links: KAMPEEREN. — In de vacanties en tijdens de weekeinden worden trektochten gehouden. Wordt na een dagmarsch „halt" gecommandeerd, dan staan in een wip de tenten overeind, waarin de nacht wordt doorgebracht.
Rechts: SPORT. — Door oefening in de diensten worden goede resultaten bereikt. Maar deze resultaten is het doel niet. In den Jeugdstorm wordt ernaar gestreefd, dat iedere jongen een behoorlijke algemeene lichamelijke ontwikkeling krijgt.

VIERHOUTEN. — Het toekomstige Jeugdcentrum van Nederland.

Gewest Nedersticht: Gewestkwartier te Utrecht, Lucas Bolwerk 8
Gewest Groningen: Gewestkwartier te Groningen, Groote Markt 24
Gewest Friesland: Gewestkwartier te Leeuwarden, Emmakade 48
Gewest Drenthe: Gewestkwartier te Assen, Rolderstraat 45
Gewest Twente-Salland: Gewestkw. te Hengelo, Pastoriestraat 33a
Gewest Limburg: Gewestkwartier te Maastricht, Vrijhof 25
Gewest Brabant: Gewestkwartier te Eindhoven, Keizersgracht 9
Gewest Zeeland: Gewestkwartier te Goes, Turfkade 17
Gewest Noord-Holland: Gewestkwartier te Haarlem
Gewest Zuid-Holland: Gewestkw. te Rotterdam, Eendrachtsweg 35
Streek Den Haag: Streekkwartier te Den Haag, Nassauplein 6
Streek Amsterdam: Streekkw. te Amsterdam, Willemsparkweg 186

Verantwoordelijk voor den inhoud: Kompaan F. Barkhuis, Stafkwartier Nationale Jeugdstorm, Koningslaan 9, Utrecht.